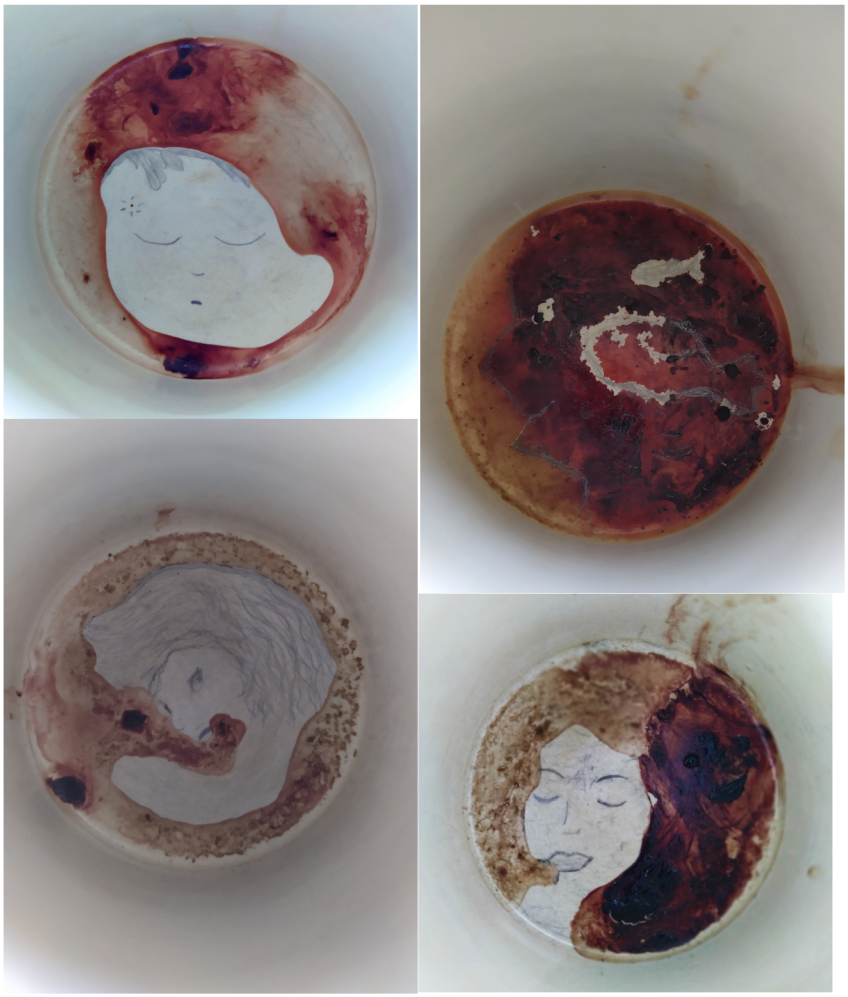

Série tasses de sang menstruel.
Menstrual blood cups series.
2020-2021

Marion Dorval

je ne connais pas mon groupe, je ne connais que mon corps

Ceci est le sang de mes règles.
Ce n'est pas pour faire genre.
Je hais les séparations
J'aime les eaux conjointes
Sang égale interstice
entrejambe
hors vaisseaux
écoulement flambeau
témoignage
hors de nous
les traces de ce qui se trame
au-dedans au tréfonds

1: Aneasthasia. 2020

mille couleurs
un liquide
chaud ou froid
eau colorée
prend l'espace
et définit la preuve
du passage d'un humain
en ces lieux
Je ne connais pas mon groupe sanguin
je ne l'ai jamais su
je ne le saurai peut-être jamais
suis-je O ou A?
Je sens que je suis mixte évidemment
Donneuse universelle
ou receveuse universelle?

Quand rien ne sort de moi
alors que j'aimerais tellement
pour leur ressembler
que ça coule aussi de source.
Quand rien ne vient en moi
alors que je ne sais pas
si j'ai l'envie la place
les « capacités »
pour recevoir
accueillir

je n'ai ni table ni chaise
je ne sais pas faire la cuisine
où recevoir, comment recevoir
je ne connais pas les manières
je ne sais pas être avec les autres
et le sang coule pourtant irrémédiablement
jusqu'ici.
Quand je serai tarie
la vie des autres continuera son cours
A qui donner ce que j'ai
De qui recevoir et quoi
Mélanger son sang
il paraît ça se fait
je ne connais pas mon groupe.
je ne connais que mon corps.

Poème ultérieurement publié dans ***"CORP(S)-US : la délicate articulation du je-nous"****, 2022.*

2: Lovers in blood. 2020

Blood is life.
Rivers of gloomy radiant inner price.
What flows inside of you?
What pours out of your deepest veins?
Temperature, colour, texture
Same same but different.
Interconnectedness is aliveness.
We're all bodies and voices.
Let them be proud, loud, alive.

3: On se connaît? 2021

Pisces
Mysticism
Drinking life
Absorbing the mystery
Living for free
Les poissons vont par deux
frayer le pire jusqu'au bout
pour se libérer dans les eaux conjointes
retrouver l'indissoluble Tout
créateur Goddess shakti shiva
tout tissé tout écaillé
rouge et blanc
l'oeil de la vie
sur l'autre rive

4: La maman des Poissons 2021

5: Little Buddha in the mountain 2021

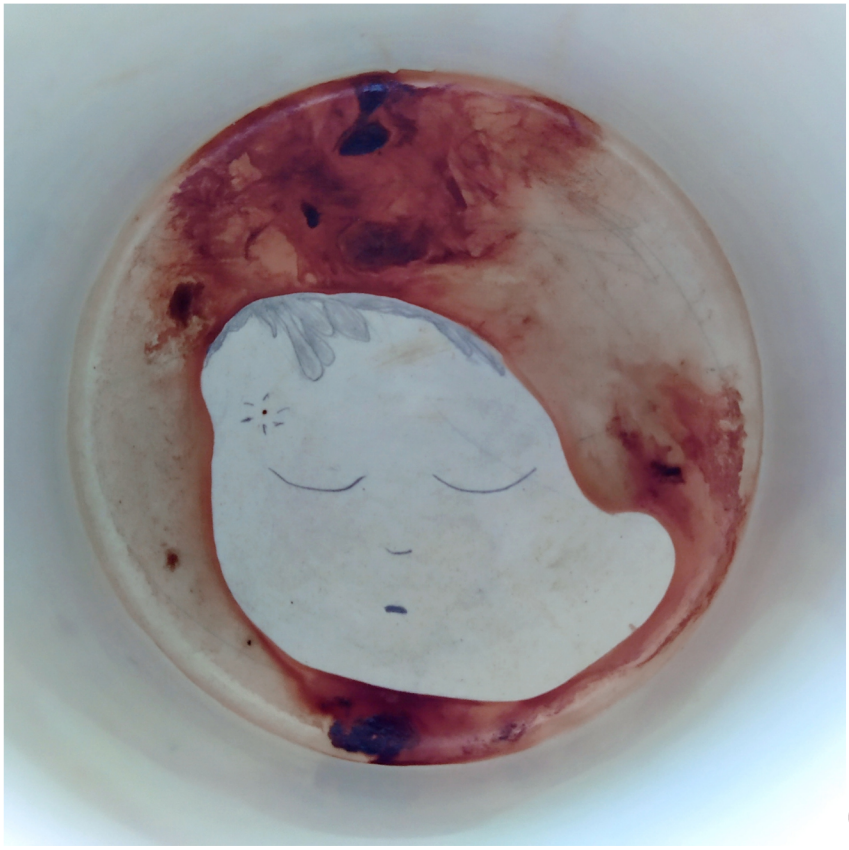

6: Stardust child. 2021

A baby
a body
water minerals stardust
later the goals
for now: remembrance
the embrace of a lullaby
to embody a new existence
full of the wisdom
of the past ones.
You wont be eaten by the wolf,
you will be this wild elusive child
proudly walking at night
to save the souls of those
who crossed the line
of old norms. You are a Norn.
L'empreinte de l'ange se déplace d'une trace au menton voilà un éclat d'étoile au front souvenir de mille vies à porter dépasser sublimer pour enfin se retrouver Un, rien, Tout. Se jeter dans la gueule du loup tapi dans ses propres replis et briller d'un éclat sauvage et brut à tous les clairs de lune.
(un rêve de bébé? – mon rêve de 2022 pour des stigmates étincelants)

7: Sein évacue l’île 2021 #tuna #absorber #recracher

Marion Dorval
https:///mariondorval.com